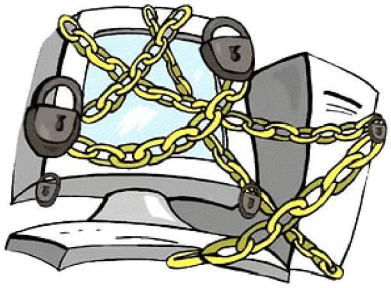

Памятка по информационной безопасности для родителей

Постоянно контролируйте использование Интернета вашим ребенком. Это не нарушение его личного пространства, а мера предосторожности и проявление вашей родительской ответственности.

Если ваш ребенок имеет аккаунт на одном из социальных сервисов (LiveJournal, blogs.mail.ru, vkontakte.ru и т.п.), внимательно изучите, какую информацию помещают его участники в своих профилях и блогах, включая фотографии и видео.

Проверьте, с какими другими сайтами связан социальный сервис вашего ребенка. Странички вашего ребенка могут быть безопасными, но могут и содержать ссылки на нежелательные и опасные сайты (например, порносайт, или сайт, на котором друг упоминает номер сотового телефона вашего ребенка или ваш домашний адрес)

Объясните детям, что они никогда не должны: сообщать личную информацию (имя, адрес, телефон, номер школы), встречаться с кем-либо, знакомым только по общению в Интернет, без вашего разрешения, открывать электронные письма от неизвестных отправителей, отправлять свою фотографию по Интернету незнакомцам.

Поощряйте ваших детей сообщать обо всем странном или отталкивающим и не слишком остро реагируйте, когда они это делают (из-за опасения потерять доступ к Интернет дети не говорят родителям о проблемах, а также могут начать использовать Интернет вне дома и школы).

Будьте в курсе сетевой жизни вашего ребенка. Интересуйтесь, кто их друзья в Интернет так же, как интересуетесь реальными друзьями.

Вы можете использовать программное обеспечение, помогающее фильтровать и контролировать информацию, но не полагайтесь полностью на него. Ваше внимание к ребенку главный метод защиты.

Сообщите в милицию, если Вам стало известно о том, что кто-либо делает вашим детям подарки через Интернет или пытается пригласить их куда-то.

Если у Вас есть банковская (кредитная) карта, регулярно проверяйте состояние ее счета, чтобы вовремя обнаружить, если ребенок или кто-то посторонний ее использует.

Обсудите с вашим ребенком проблемы Интернет - безопасности и дайте ему возможность совместно с вами принять решения о режиме безопасности.

Не считайте Интернет няней для ребёнка. Дети, работающие в Интернете, нуждаются в контроле со стороны взрослого. Располагайте компьютер в таких уголках дома, где члены вашей семьи находятся часто и подолгу.

Памятка для учеников «Безопасность в Интернете»

1. Соблюдайте основные меры компьютерной безопасности: обновления антивирусных программ, обновления программного обеспечения.

2. Не открывайте файлы, полученные от неизвестных корреспондентов.

3. Принимайте необходимые меры предосторожности, пользуясь беспроводной связью.

4. Создайте пароль, защищающий ваш компьютер и блокирующий возможность его использования.

5. Делайте резервные копии результатов работы

(а также игр и других развлекательных программ).

6. При общении использовать только имя или псевдоним (ник).

7.Номер телефона, свой адрес, место учебы нельзя никому сообщать.

8.Не пересылать свои фотографии.

9. Без контроля взрослых не встречаться с людьми, знакомство с которыми завязалось в Сети.

10. Помните, что в сети, несмотря на кажущуюся безнаказанность за какие-то проступки, там действуют те же правила, что и в реальной жизни: хорошо - плохо, правильно - не правильно.

11.Доверяйте интуиции. При малейших признаках беспокойства, рассказывайте взрослым.

12. Научитесь следовать нормам морали, быть воспитанными даже в виртуальном общении.

13. Помните о правах собственности, о том, что любой материал, выставленный в Сети, может быть авторским. Неправомерное использование такого материала может быть уголовно наказуемым.

14. Знайте, что далеко не все, что можно увидеть в Интернете – правда. При сомнении обратитесь к взрослым.

Безопасный интернет!

Памятка родителям для защиты ребенка от нежелательной информации в сети

Объясните своему ребенку, что:

- при общении использовать только имя или псевдоним (ник);
- номер телефона, свой адрес, место учебы нельзя никому сообщать;
- не пересылать свои фотографии;
- без контроля взрослых не встречаться с людьми, знакомство с которыми завязалось в Сети.

Обязательно расскажите о правах собственности, о том, что любой материал, выставленный в Сети, может быть авторским. Неправомерное использование такого материала может быть уголовно наказуемым.

Используйте современные программы, которые предоставляют возможность фильтрации содержимого сайтов, контролировать места посещения и деятельность там.

Поясните, что в сети, несмотря на кажущуюся безнаказанность за какие-то проступки, там действуют те же правила, что и в реальной жизни: хорошо - плохо, правильно - не правильно.

Научите детей следовать нормам морали, быть воспитанными даже в виртуальном общении.

Внимательно относитесь к вашим детям!

Правила безопасности для детей в Интернете

Виртуальное пространство– это увлекательный мир, его возможности безграничны. Но сеть таит в себе много опасностей, неискушенное чадо может быть легко обмануто, его доверие очень легко завоевать по средствам *Интернета* даже при помощи переписки. Этим, как правило, и пользуются киберпреступники. Чтобы обезопасить юного пользователя, от возможных бед, надо провести подробный инструктаж перед тем как он начинает осваивать киберпространство.

1 Объясните ребёнку что *Интернет*- это в первую очередь *помощник в поиске* интересной и полезной информации и в образовании

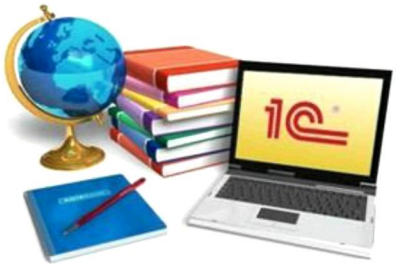

Лучше представить виртуальную сеть как помощника в поиске информации , а не как возможность для развлечений и удовольствий

2 Посещайте сеть вместе с детьми, поощряйте их делится *опытом использования Интернета!*

3 Помогите ребенку зарегистрироваться в программах, требующих регистрационного имени и заполнения форм, *не используя личной информации*

Научите детей доверять интуиции, если их в интернете что-либо беспокоит, пусть сообщают вам

4 Настаивайте, чтобы дети никогда *не давали своего адреса*, номера телефона или другой личной информации

5 Детям никогда *не следует встречаться с друзьями из Интернета*, так как эти люди могут оказаться совсем не теми, за кого себя выдают

6 Договоритесь с ребёнком сколько времени он будет *проводить в Интернете*. Не забывайте о норме для каждого возраста

7 Научите детей *уважать других*, убедитесь в том, что они знают, что правила хорошего тона действуют везде, даже в Интернете

8 Не забывайте, что в данный момент *существует много программ,* которые помогут защитить Вашего ребёнка от опасностей таящихся в недрах Сети

Вы хотите защитить своего ребенка в сети Интернет?

«Родительский контроль» — на страже Вашего спокойствия!

Правила безопасности в Интернете

Никогда не рассказывай о себе незнакомым людям в Интернете: где ты живешь и учишься, не сообщай свой номер телефона. Не говори никому, где работают твои родители и номера их телефонов.

Всегда спрашивай родителей о непонятных вещах, которые ты встречаешь в Интернете. Они расскажут тебе, что можно делать, а что нет.

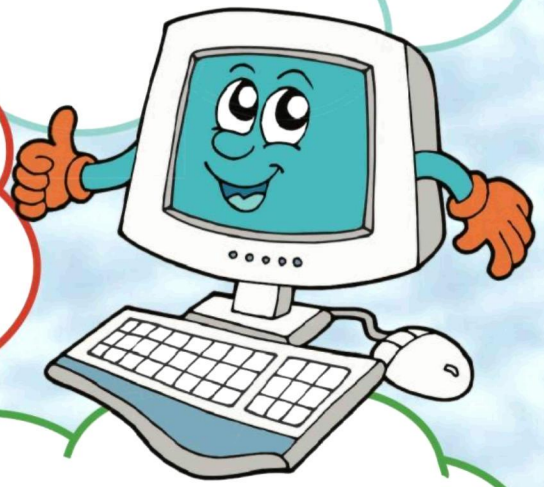

Никогда не отвечай на сообщения от незнакомцев в Интернете и не отправляй им смс. Если незнакомый человек предлагает встретиться или пишет тебе оскорбительные сообщения — сразу скажи об этом родителям!

Если в Интернете ты решил скачать картинку, игру или мелодию, а **тебя просят отправить смс — не делай этого**! Ты можешь потерять деньги, которые мог бы потратить на что-то другое.

Если ты регистрируешься на сайте, в социальной сети или в электронной почте, **придумай сложный пароль**, состоящий из цифр, больших и маленьких букв и знаков. Помни, что твой пароль можешь знать только ты и твои родители.

Золотые правила безопасности в Интернете

С незнакомыми людьми
Ты на встречу не иди!
С грубиянами в сети
Разговор не заводи.
Ну и сам не оплошай —
Никого не обижай.
Кто грубит в эфире – скверно
Поступает он не верно!

Если что-то непонятно,
Страшно или неприятно –
Быстро к взрослым поспеши,
Расскажи и покажи.
Есть проблемы в интернете?
Вместе взрослые и дети
Могут все решить всегда
Без особого труда.

Эти правила не трудно постоянно соблюдать. И тогда беды и горя никому из нас не знать!

«Троллями» таких зовут,
Дружбу с ними не ведут.
Отвечать на грубость «троллей» -
Ничего глупей нет более.
Игнорируйте таких –
Покидайте сайты их.

БУДЬТЕ ОСТОРОЖНЫ В ИНТЕРНЕТЕ!!!

ИНТЕРНЕТ. Территория безОпасности

ПОЛЕЗНЫЕ СОВЕТЫ ДЛЯ ТЕБЯ И ТВОИХ ДРУЗЕЙ